

Mises à jour en imagerie musculo-squelettique

SPECIAL GUEST : Professeur Afshin Gangi, Strasbourg

Samedi 14 mars 2026 - Bruxelles

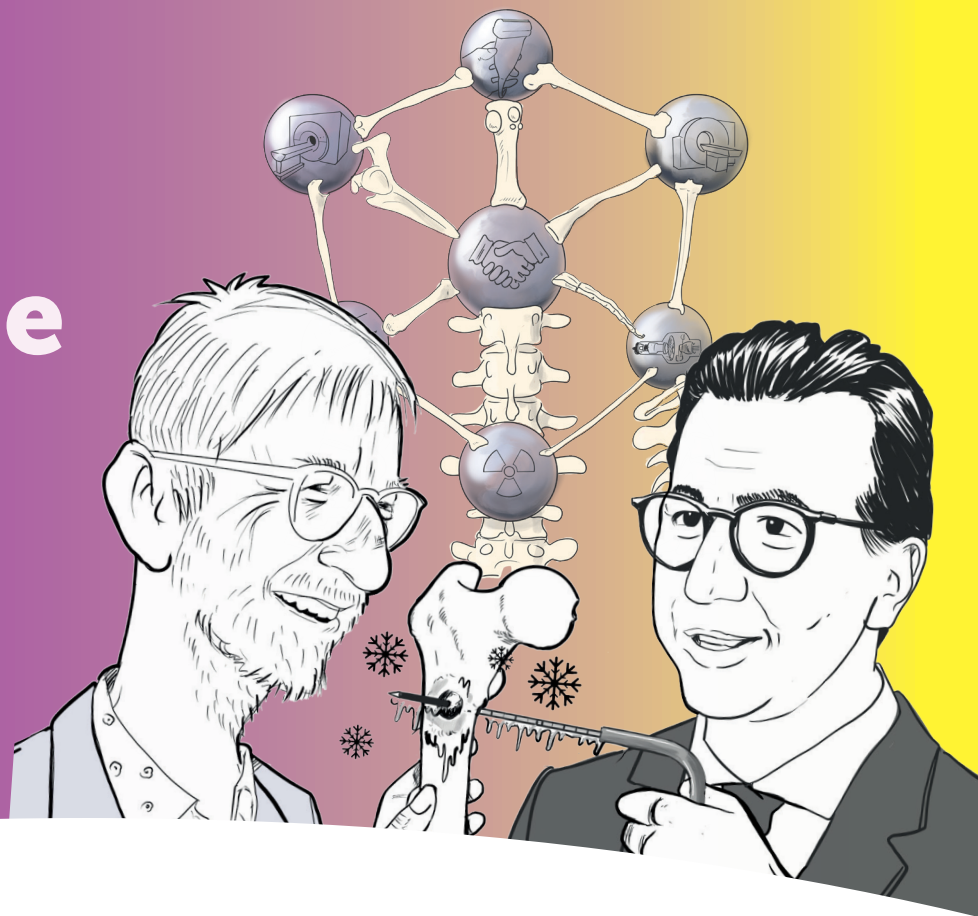

Programme

8h30 ACCUEIL

8h45 TUMEURS BÉNIGNES DES TISSUS MOUS : actualités diagnostiques et thérapeutiques

Modérateurs : F. Lecouvet & X. Geets

- Diagnostic différentiel des principales tumeurs hypodermiques. **J. Malghem**
- Tumeurs desmoïdes et vasculaires : diagnostics différentiels, que faut-il savoir ? **T. Kirchgesner** et **L. Taihi**
- Tumeurs fibreuses, desmoïdes : place du traitement médical et de la chirurgie. **T. Schubert**
- Tumeurs vasculaires, traitement médical. **E. Seront**
- Radiologie interventionnelle et tumeurs bénignes des tissus mous : indications établies et émergentes (inclut desmoïdes et malformations vasculaires). **A. Gangi**
- Questions - réponses.

10h30 QUIZ

10h45 PAUSE

11h15 TUMEURS MALIGNES VERTÉBRALES : diagnostic et traitement (perspectives éthiques et économiques)

Modérateurs : V. Pasoglou & T. Schubert

- Imagerie (IRM, CT) et métastases osseuses (1): diagnostic positif et différentiel. **F. Lecouvet**
- Fractures vertébrales bénignes vs malignes : comment les différencier ? **V. Perlepe**
- Lésions vertébrales malignes: radiologie interventionnelle (du palliatif au curatif). **A. Gangi**
- Lésions vertébrales malignes : place de la chirurgie. **X. Banse**
- Lésions vertébrales malignes : place de la radiothérapie. **X. Geets**
- Imagerie et métastases osseuses (2) : évaluation de la réponse au traitement. **F. Lecouvet**
- Radiothérapie : effets désirés et indésirables. **V. Pasoglou**
- TABLE RONDE** : radiothérapie, chirurgie, et/ou radiologie interventionnelle ?

13h00 LUNCH

14h00 PIED ET CHEVILLE

Modérateurs : T. Kirchgesner & X. Banse

- Anatomie des ligaments de la cheville, que faut-il savoir ? **L. Taihi**
- Traumatisme ligamentaire de la cheville, IRM ou échographie ? **T. Kirchgesner**
- Nerfs du pied et de la cheville, que faut-il savoir ? **L. Taihi**
- Tunnel tarsien, que rechercher ? **F. Lecouvet**
- Aponévrose plantaire : lésions stéréotypées. **T. Kirchgesner**
- Fissures au-dessus et en dessous de la cheville. **J. Malghem**
- Questions - réponses.

15h30 PAUSE

16h00 REPONSES DU QUIZ

16h30 TUMEURS OSSEUSES BÉNIGNES : actualités diagnostiques et thérapeutiques

Modérateurs : L. Taihi & F. Lecouvet

- Ostéome ostéoïde, imagerie typique et atypique. **J. Malghem**
- Radiologie interventionnelle et tumeurs osseuses bénignes : ostéome ostéoïde et au-delà. **A. Gangi**
- Discussion et conclusions.

17h30 VERRE DE L'AMITIÉ

Frédéric Lecouvet, Lokmane Taihi, Thomas Kirchgesner et Jacques Malghem

Cliniques universitaires Saint-Luc / Auditoire clinique Roi Baudouin B (entrée F) / Avenue Mounier 50 – 1200 Bruxelles

christine.algoet@saintluc.uclouvain.be

Tarifs Inscriptions :

Inscriptions Médecin (radiologue ou autre) : 250 € (300 € à partir du 01/01/2026)

Membre AAARX : 200 € (250 € à partir du 01/01/2026) / Membre SIMS : 200 € (250 € à partir du 01/01/2026).

Assistant/interne (avec justificatif) : 50 € (100 € à partir du 01/01/2026) / Technologue : 50 € (100 € à partir du 01/01/2026)

Inscription et programme : radiologicpark.be

Accréditation demandée

Sous le patronage de la Société Belge de Radiologie (BSR) et la Société d'Imagerie Musculo-Squelettique (SIMS)



Membre du réseau
Lid van het netwerk

Huni