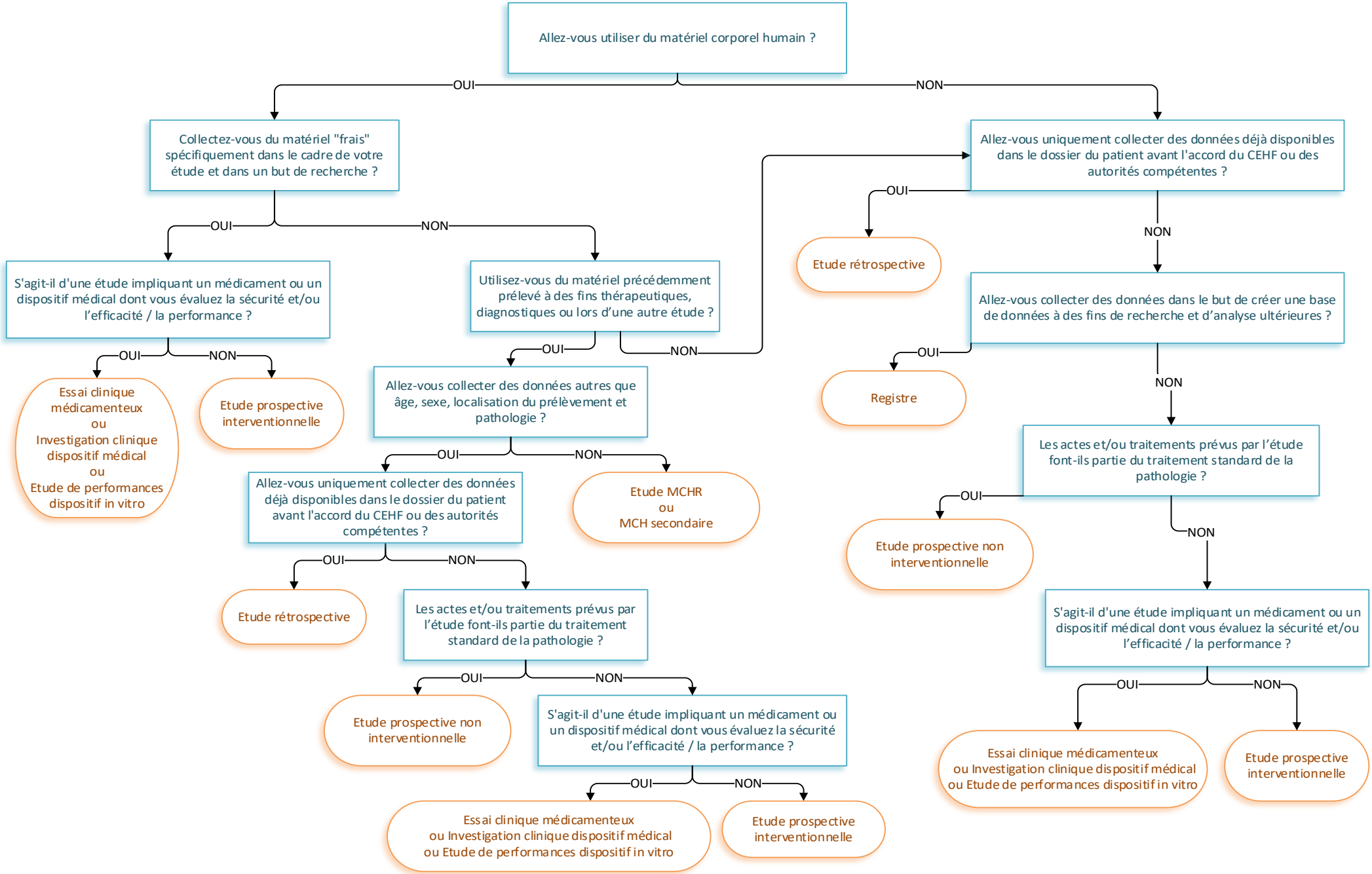
Allez-vous utiliser du matériel corporel humain ?
OUI
NON
Collectez-vous du matériel "frais" spécifiquement dans le cadre de votre étude et dans un but de recherche ?
OUI
NON
S'agit-il d'une étude impliquant un médicament ou un dispositif médical dont vous évaluez la sécurité et/ou l'efficacité / la performance ?
OUI
NON
Essai clinique médicamenteux ou Investigation clinique dispositif médical ou Etude de performances dispositif in vitro
Etude prospective interventionnelle
Utilisez-vous du matériel précédemment prélevé à des fins thérapeutiques, diagnostiques ou lors d'une autre étude ?
OUI
NON
Allez-vous collecter des données autres que âge, sexe, localisation du prélèvement et pathologie ?
OUI
NON
Etude MCHR ou MCH secondaire
Allez-vous uniquement collecter des données déjà disponibles dans le dossier du patient avant l'accord du CEHF ou des autorités compétentes ?
OUI
NON
Etude rétrospective
Les actes et/ou traitements prévus par l'étude font-ils partie du traitement standard de la pathologie ?
OUI
NON
Etude prospective non interventionnelle
S'agit-il d'une étude impliquant un médicament ou un dispositif médical dont vous évaluez la sécurité et/ou l'efficacité / la performance ?
OUI
NON
Essai clinique médicamenteux ou Investigation clinique dispositif médical ou Etude de performances dispositif in vitro
Etude prospective interventionnelle
Allez-vous uniquement collecter des données déjà disponibles dans le dossier du patient avant l'accord du CEHF ou des autorités compétentes ?
OUI
NON
Etude rétrospective
Allez-vous collecter des données dans le but de créer une base de données à des fins de recherche et d'analyse ultérieures ?
OUI
NON
Registre
Les actes et/ou traitements prévus par l'étude font-ils partie du traitement standard de la pathologie ?
OUI
NON
Etude prospective non interventionnelle
S'agit-il d'une étude impliquant un médicament ou un dispositif médical dont vous évaluez la sécurité et/ou l'efficacité / la performance ?
OUI
NON
Essai clinique médicamenteux ou Investigation clinique dispositif médical ou Etude de performances dispositif in vitro
Etude prospective interventionnelle