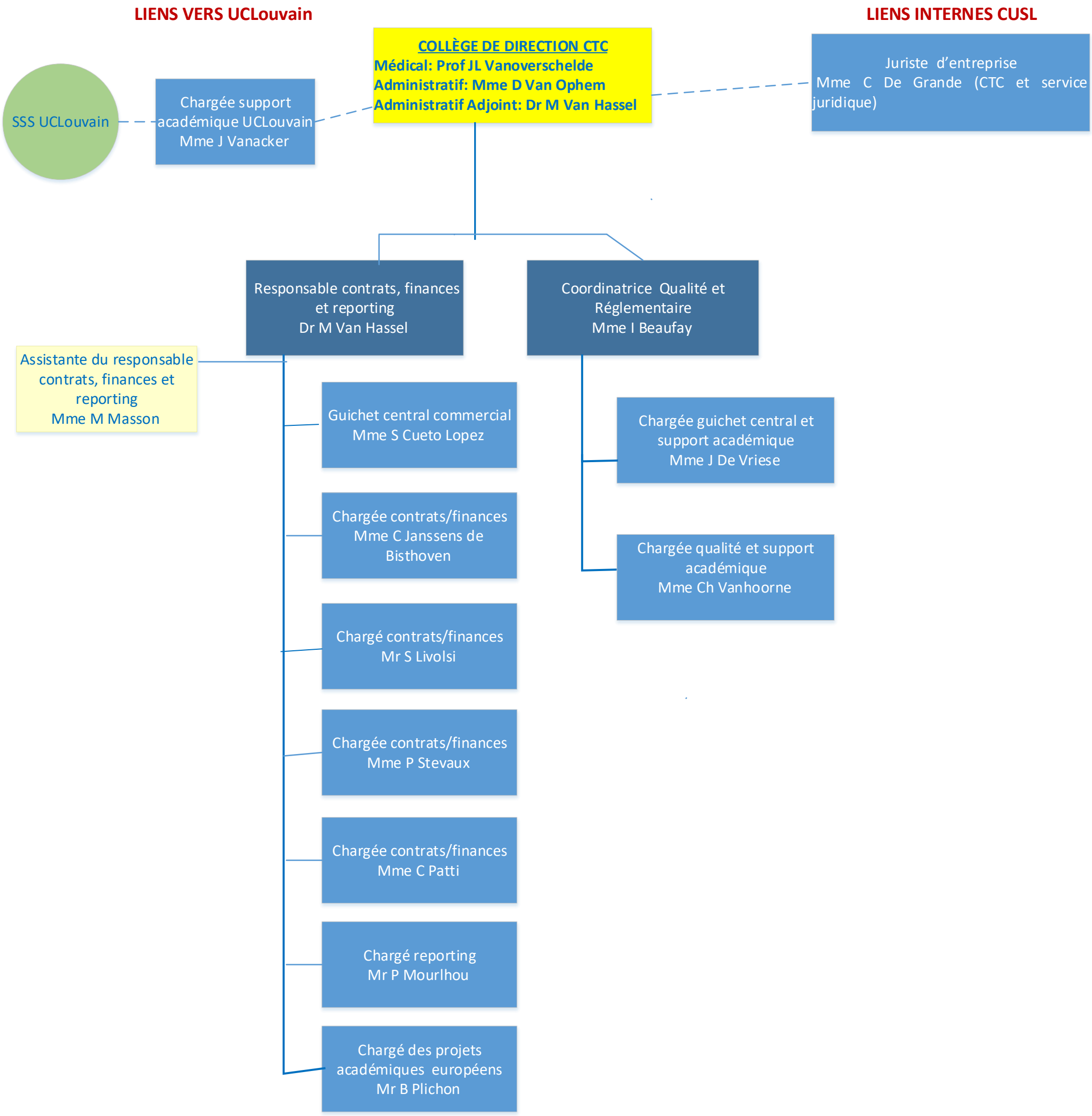
LIENS VERS UCLouvain
LIENS INTERNES CUSL
SSS UCLouvain
Chargée support académique UCLouvain
Mme J Vanacker
COLLÈGE DE DIRECTION CTC
Médical: Prof JL Vanoverschelde
Administratif: Mme D Van Ophem
Administratif Adjoint: Dr M Van Hassel
Juriste d'entreprise
Mme C De Grande (CTC et service juridique)
Responsable contrats, finances et reporting
Dr M Van Hassel
Coordinatrice Qualité et Réglementaire
Mme I Beaufay
Assistante du responsable contrats, finances et reporting
Mme M Masson
Guichet central commercial
Mme S Cueto Lopez
Chargée guichet central et support académique
Mme J De Vriese
Chargée contrats/finances
Mme C Janssens de Bisthoven
Chargée qualité et support académique
Mme Ch Vanhoorne
Chargé contrats/finances
Mr S Livolsi
Chargée contrats/finances
Mme P Stevaux
Chargée contrats/finances
Mme C Patti
Chargé reporting
Mr P Mourlhou
Chargé des projets académiques européens
Mr B Plichon